

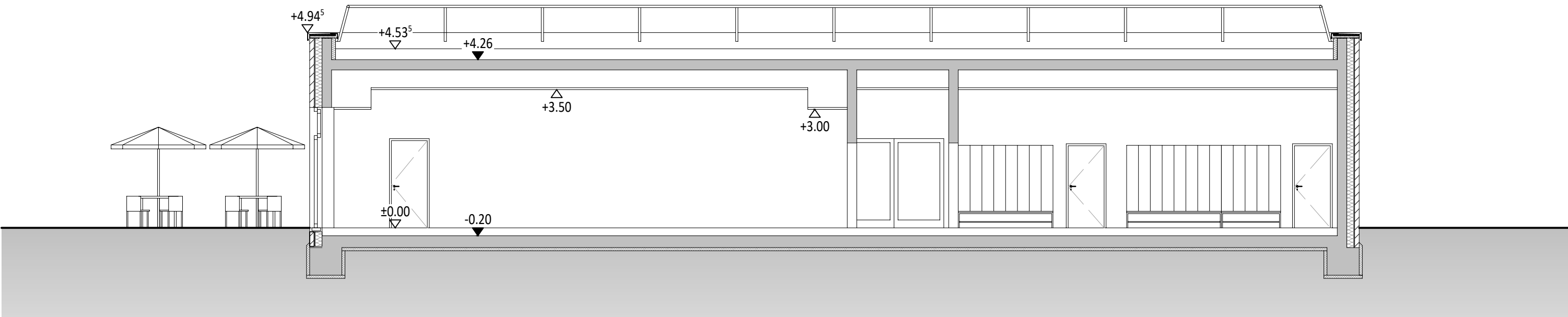

Ansicht Süd (Haupteingang)



Querschnitt I-I



Ansicht Nord (Sportplatz)



Ansicht Ost



Ansicht West

PROJEKT	476-067
---------	---------

Sportlerheim GV-Wevelinghoven

Hemmerdener Weg 37
41516 Grevenbroich

BAUHERR

Stadtbetriebe Grevenbroich AöR

Bereich 6 -Hochbau
Dr.-Paul-Edelmann-Str. 2
41515 Grevenbroich



ARCHITEKT

PLANINHALT

Entwurf

PLANINHALT			
Ansicht/ Schnitt Bauabschnitt 2			VA 15.06.2026
MASSTAB	ERSTELLT	GEÄNDERT	GEZEICHNET
1:100	12.06.2026	-	-
PROJEKT-NR.	PLAN-NR.	FORMAT	INDEX
476	476-067	95/45	-

BAUHERR	ARCHITEKT
---------	-----------